

هوڠ ليونڠ م.س.أ.ج. تكافل



HongLeong MSIG Takaful

HLM Takaful i-Hospital Care

Keperluan Perubatan Anda Dijaga

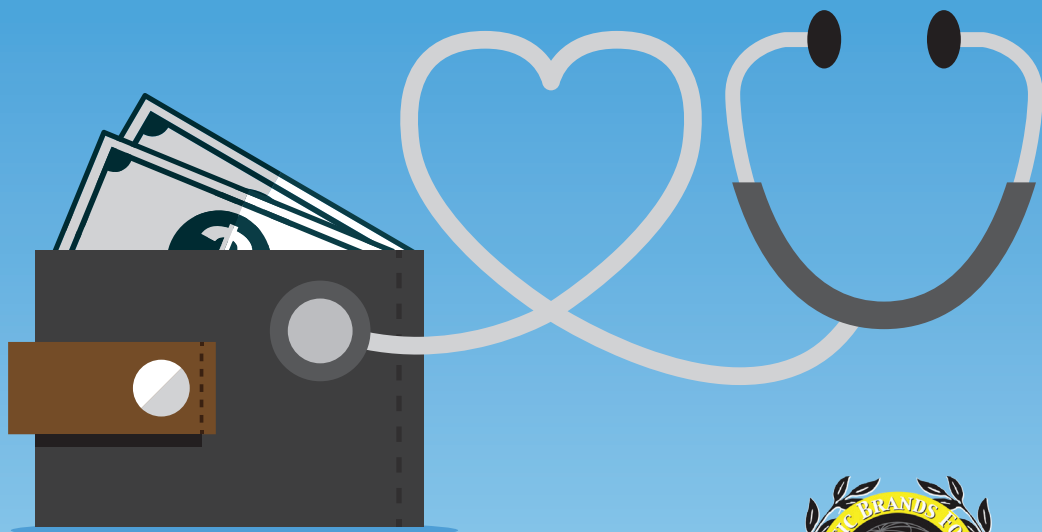

Untuk maklumat lanjut, sila hubungi 03-7650 1800
Layari www.hlmtakaful.com.my

BestBrands in Takaful Solutions
The Brandlaureate World Halal
Best Brands Awards 2018

Dilindungi Dengan Manfaat Tunai Harian Ketika Kemasukan Ke Hospital

Penyakit dan kecederaan tidak dapat diramal. Ini sebabnya mengapa penting untuk memastikan keperluan perubatan anda dapat dijaga. HLM Takaful i-Hospital Care menyediakan manfaat tunai harian ketika kemasukan ke hospital yang membantu menanggung bil perubatan atau kehilangan pendapatan anda.

Mengapa HLM Takaful i-Hospital Care?



Nota: Ciri-ciri produk di atas adalah tidak menyeluruh. Sila rujuk sijil Takaful untuk maklumat lanjut.



Manfaat Tunai Hospital

Pelan ini membayar Elaun Tunai Harian ketika kemasukan ke hospital dan manfaat akan digandakan sekiranya kemasukan akibat Kanser*. Manfaat yang akan dibayar adalah terhad kepada 730 hari bagi setiap penghospitalan.

**Tertakluk kepada had dan pengecualian seperti yang dinyatakan di dalam sijil Takaful.*

Ringkasan

Sumbangan	Sumbangan sama dibayar sepanjang tempoh perlindungan. Anda boleh memilih untuk membayar sumbangan sama ada secara tahunan, setengah tahunan, suku tahunan atau bulanan dengan kad kredit/debit melalui arahan tetap (SI).
Umur Kemasukan	18 tahun (harijadi akan datang) – 65 tahun (harijadi akan datang)
Tempoh Perlindungan	10 tahun <i>Nota: Peserta boleh memilih untuk memperbaharui untuk tambahan 10 tahun perlindungan sehingga 2 kali tanpa sebarang pengunderaitan, tertakluk kepada umur kemasukan maksimum ketika pembaharuan dan sumbangan yang lebih tinggi mungkin dikenakan disebabkan oleh peningkatan umur.</i>
Elaun Tunai Harian	RM100 – RM500 (dalam gandaan RM50, tertakluk kepada syarat pendapatan)

Jadual Kadar Sumbangan Tahunan (RM) setiap RM100 Elaun Tunai Harian

Umur Kemasukan	Lelaki/Perempuan	Umur Kemasukan	Lelaki/Perempuan	Umur Kemasukan	Lelaki/Perempuan
18	203.50	34	218.90	50	301.40
19	203.50	35	222.20	51	308.00
20	203.50	36	225.50	52	320.65
21	203.50	37	228.80	53	333.30
22	204.05	38	232.10	54	345.95
23	204.60	39	235.40	55	358.60
24	205.15	40	238.70	56	371.25
25	205.70	41	242.00	57	383.90
26	206.25	42	248.60	58	396.55
27	206.80	43	255.20	59	409.20
28	207.35	44	261.80	60	421.85
29	207.90	45	268.40	61	434.50
30	208.45	46	275.00	62	447.15
31	209.00	47	281.60	63	459.80
32	212.30	48	288.20	64	472.45
33	215.60	49	294.80	65	485.10

Nota: Kadar sumbangan adalah tidak dijamin. Kami mempunyai hak untuk mengubah kadar sumbangan dengan memberikan 90 hari notis bertulis kepada Peserta sebelum ulang tahun sijil yang berikutnya.

Pengecualian

Produk ini tidak melindungi kemasukan ke hospital disebabkan oleh kejadian berikut:

- (a) Penyakit Sedia Ada;
- (b) Penyakit Tertentu dalam tempoh 120 hari dari tarikh permulaan sijil atau tarikh pengembalian semula sijil, yang mana lebih kemudian;
- (c) Sebarang hilang upaya (kecuali kecederaan akibat kemalangan) dan tanda atau simptom yang muncul dalam tempoh 30 hari dari tarikh permulaan sijil atau sebarang tarikh pengembalian semula sijil, yang mana lebih kemudian.

Nota: Senarai ini tidak menyeluruh. Sila rujuk sijil Takaful untuk senarai penuh pengecualian.

Nota Penting

1. Risalah ini memberikan ringkasan tentang ciri-ciri utama produk ini dan tidak membentuk satu sijil Takaful. Anda hendaklah membaca Helaian Pendedahan Produk untuk maklumat lanjut dan sijil Takaful untuk terma dan syarat lengkap produk ini.
2. Anda harus berpuas hati bahawa pelan ini adalah yang terbaik untuk memenuhi keperluan anda dan sumbangan yang perlu dibayar di bawah sijil adalah dalam kemampuan anda.
3. Anda harus memberikan maklumat yang mencukupi dan tepat supaya nasihat yang sesuai dan kesesuaian produk untuk memenuhi keperluan dan keadaan anda boleh diberikan kepada anda.
4. Anda boleh membatalkan sijil anda dengan mengembalikan sijil dalam tempoh bertenang selama 15 hari selepas sijil dihantar kepada anda. Sumbangan yang telah anda bayar akan dikembalikan kepada anda.
5. Ini adalah produk Takaful pendapatan hospital perlindungan tulen dan ia tidak mempunyai nilai tunai.
6. Sekiranya anda memerlukan maklumat tambahan mengenai takaful kesihatan dan perubatan, sila rujuk kepada buku kecil *insuranceinfo* mengenai "Takaful Kesihatan dan Perubatan" di mana-mana cawangan kami, atau lawati www.insuranceinfo.com.my.
7. Hong Leong MSIG Takaful Berhad merupakan Pengendali Takaful yang dilesenkan di bawah Akta Perkhidmatan Kewangan Islam 2013 dan dikawal selia oleh Bank Negara Malaysia.



Diunderait oleh:

Hong Leong MSIG Takaful Berhad (738090-M)

Hong Leong MSIG Takaful Berhad merupakan ahli Perbadanan Insurans Deposit Malaysia (PIDM). Sebagai ahli PIDM, beberapa manfaat yang dilindungi di bawah sijil Takaful yang ditawarkan oleh Hong Leong MSIG Takaful Berhad dilindungi oleh PIDM daripada kehilangan sebahagian atau kesemua manfaat Takaful, sekiranya berlaku kegagalan sesebuah ahli penginsurans. Untuk maklumat lanjut mengenai had-had perlindungan dan skop perlindungan, sila dapatkan risalah maklumat PIDM dari Hong Leong MSIG Takaful Berhad atau layari laman web PIDM (www.pidm.gov.my) atau hubungi talian bebas tol PIDM (1-800-88-1266).

AHLI



Ibu Pejabat

Tingkat 5, Menara B, PJ City Development,
No. 15A, Jalan 219, Seksyen 51A,
46100 Petaling Jaya,
Selangor, Malaysia.
Tel: 03-7650 1800 Faks: 03-7620 6730

Untuk keterangan lanjut, sila layari www.hlmtakaful.com.my