

هوڠ ليونڠ م.س.أ.ج. تكافل



**HongLeong MSIG Takaful**

## HLM Takaful **i-EduSave Genius** Benih Kejayaan Anda



Sila kunjungi mana-mana cawangan kami atau  
hubungi 03-7650-1800  
Layari [www.hlmtakaful.com.my](http://www.hlmtakaful.com.my)

EXCELLENCE IN TAKAFUL  
INSURANCE SERVICES 2022



# Hadiah Berharga Seindah Mereka

Bagi kebanyakan orang, menjadi ibu bapa adalah suatu pengalaman yang indah dan menggembirakan. Walaupun harapan dan impian setiap ibu bapa mungkin berbeza, semua ibu bapa mahu memberikan anak mereka penjagaan, persekitaran tumbesaran dan pendidikan yang terbaik.

Pendidikan yang baik adalah asas pembinaan masa depan kita. Walaupun proses persiapan untuk pendidikan anak-anak boleh menjadi tugas yang sukar, tetapi perancangan awal mampu mengurangkan tekanan dan menjadikan kita lebih terurus bagi memastikan persediaan pendidikan untuk anak-anak berjalan lancar.



**HLM Takaful i-EduSave Genius** menggabungkan kedua-dua perlindungan dan simpanan yang boleh menyediakan dana yang diperlukan untuk membiayai pendidikan anak anda dan masa depan mereka. Pelan ini membantu membina dana sebagai tonggak utama untuk matlamat pendidikan anak anda dan pada masa yang sama memberikan perlindungan terhadap kematian dan Hilang Upaya Menyeluruh dan Kekal (TPD). Pelan ini juga melindungi anda dan anak anda semasa tempoh sebelum kelahiran dan peringkat bayi melalui Manfaat Infant Shield seawal 18 minggu kehamilan.

**HLM Takaful i-EduSave Genius** juga didatangkan dengan rider pilihan yang memastikan pembayaran sumbangan berterusan sekiranya sebarang kejadian tidak diduga menimpa anda.

Semai benih kejayaan untuk anak anda sekarang dan tuai masa depan yang lebih cerah!



# Mengapa HLM Takaful i-EduSave Genius?



## Fleksibiliti Pelan

Pilih untuk dilindungi sehingga umur 18, 19, 20 atau 21 disamping mempunyai pilihan untuk membayar sumbangan selama 5 tahun, 10 tahun atau sehingga umur 17 tahun. Anda juga boleh menentukan peratusan pembayaran matang anda (daripada 100% hingga 150% daripada Jumlah Perlindungan Asas, dalam gandaan 10%) untuk memenuhi keperluan pendidikan anak anda.



## Perlindungan Terhadap Peristiwa yang Tidak Diduga

Sekiranya berlaku kematian dan Hilang Upaya Menyeluruh & Kekal (TPD) bagi anak, Jumlah Perlindungan Asas<sup>1</sup> dan Nilai Akaun<sup>2</sup> akan dibayar.



## Bayaran Pencapaian<sup>3</sup>

Bayaran Pencapaian akan dikreditkan ke dalam Akaun Peserta pada akhir tahun sijil apabila Orang Dilindungi mencapai umur tertentu seperti yang ditunjukkan di dalam jadual di bawah:

Umur Dicapai Hari Jadi Berikutnya	Jumlah Bayaran (RM)
12	150
15	350
17	500



## Manfaat Infant Shield

Manfaat Infant Shield menyediakan perlindungan untuk ibu dan anak semasa tempoh sebelum kelahiran dan peringkat bayi. Terdapat dua pelan untuk anda pilih iaitu Infant Shield Asas dan Infant Shield Premium. Manfaat Precious Child sebanyak RM 500 akan dikreditkan ke dalam Akaun Peserta pada akhir tahun sijil pertama untuk meraikan ulang tahun pertama anak anda serta menjadi asas bagi perkembangan dana pendidikan. Manfaat ini hanya terpakai untuk sijil pra-kelahiran.

Manfaat Penjagaan Kehamilan		Infant Shield Asas	Infant Shield Premium
<b>Kematian ibu akibat kehamilan/komplikasi kelahiran anak</b> <i>Tempoh kehamilan sehingga 30 hari selepas bersalin</i>	RM20,000	✓	✓
<b>Kematian Janin</b> <i>Tempoh kehamilan</i>	RM10,000	✓	✓
<b>Manfaat Komplikasi Kehamilan</b> <i>Tempoh kehamilan</i> <ul style="list-style-type: none"><li>• Abrupsi Plasenta</li><li>• Embolisme Cecair Amniotik</li><li>• Koagulasi Intravaskular Tersebar</li><li>• Eklampsia</li><li>• Hati Berlemak Akut ketika Kehamilan</li></ul>	RM5,000	✗	✓
Manfaat Penjagaan Anak		Infant Shield Asas	Infant Shield Premium
<b>Kematian Anak</b> <i>Dalam tempoh 30 hari selepas kelahiran</i>	RM10,000	✓	✓
<b>Manfaat Keadaan Kongenital</b> <i>3 tahun dari tarikh permulaan sijil</i> <ul style="list-style-type: none"><li>• Ketiadaan Kaki atau Tangan</li><li>• Atresia Anal</li><li>• Kekacatan Septum/Dinding Atrium</li><li>• Sumbing Bibir dan/atau Sumbing Lelangit</li><li>• Buta Kongenital</li><li>• Katarak Kongenital</li><li>• Kepekakan Kongenital</li><li>• Hernia Diafragmatik Kongenital</li><li>• Sindrom Down</li><li>• Atresia Esofagus</li><li>• Spina Bifida</li><li>• Tetralogi Fallot</li><li>• Fistula Trakea-Esofagus</li><li>• Transposisi Pembuluh Utama</li><li>• Trunkus Arteriosus</li></ul>	RM20,000	✓	✓
<b>Manfaat Precious Child</b> <i>Manfaat ini akan dikreditkan ke dalam PA pada akhir tahun pertama sijil</i>	RM500	✓	✓
<b>Inkubasi bayi baru lahir</b> <i>Dalam tempoh 60 hari selepas kelahiran, sehingga 20 hari</i>	RM100/hari	✗	✓
<b>Fototerapi untuk Jaundis Neonatal</b> <i>Dalam tempoh 60 hari selepas kelahiran</i>	RM1,000	✗	✓

Nota: Senarai ini tidak lengkap. Sila rujuk Sijil Takaful untuk definisi manfaat dilindungi di atas.



## Pembayaran Matang

Peratusan Jumlah Perlindungan Asas (berdasarkan pilihan pembayaran matang yang dipilih) bersama dengan Nilai Akaun<sup>2</sup> akan dibayar apabila sijil matang jika tiada tuntutan kematian atau TPD dibuat semasa tempoh perlindungan.



## Pelepasan Cukai Pendapatan

Anda layak mendapat pelepasan cukai peribadi apabila anda menyertai pelan ini bersama dengan rider pengecualian sumbangan, sehingga RM3,000, tertakluk kepada terma dan syarat Lembaga Hasil Dalam Negeri Malaysia.

<sup>1</sup> Untuk sijil pra-kelahiran, hanya Nilai Akaun akan dibayar untuk kematian/TPD yang berlaku dari tarikh permulaan sijil sehingga tiga puluh (30) hari selepas kelahiran.

<sup>2</sup> Nilai Akaun adalah bersamaan nilai Akaun Peserta (PA). Nilai Akaun tersebut adalah berdasarkan prestasi sebenar dan pulangan pelaburan adalah tidak dijamin.

<sup>3</sup> Manfaat akan dibayar jika sijil telah berkuat kuasa secara berterusan selama sekurang-kurangnya satu (1) tahun dari tarikh permulaan atau tarikh pengembalian semula sijil, yang mana kemudian.

# Bagaimana HLM Takaful i-EduSave Genius melindungi anda dan anak anda

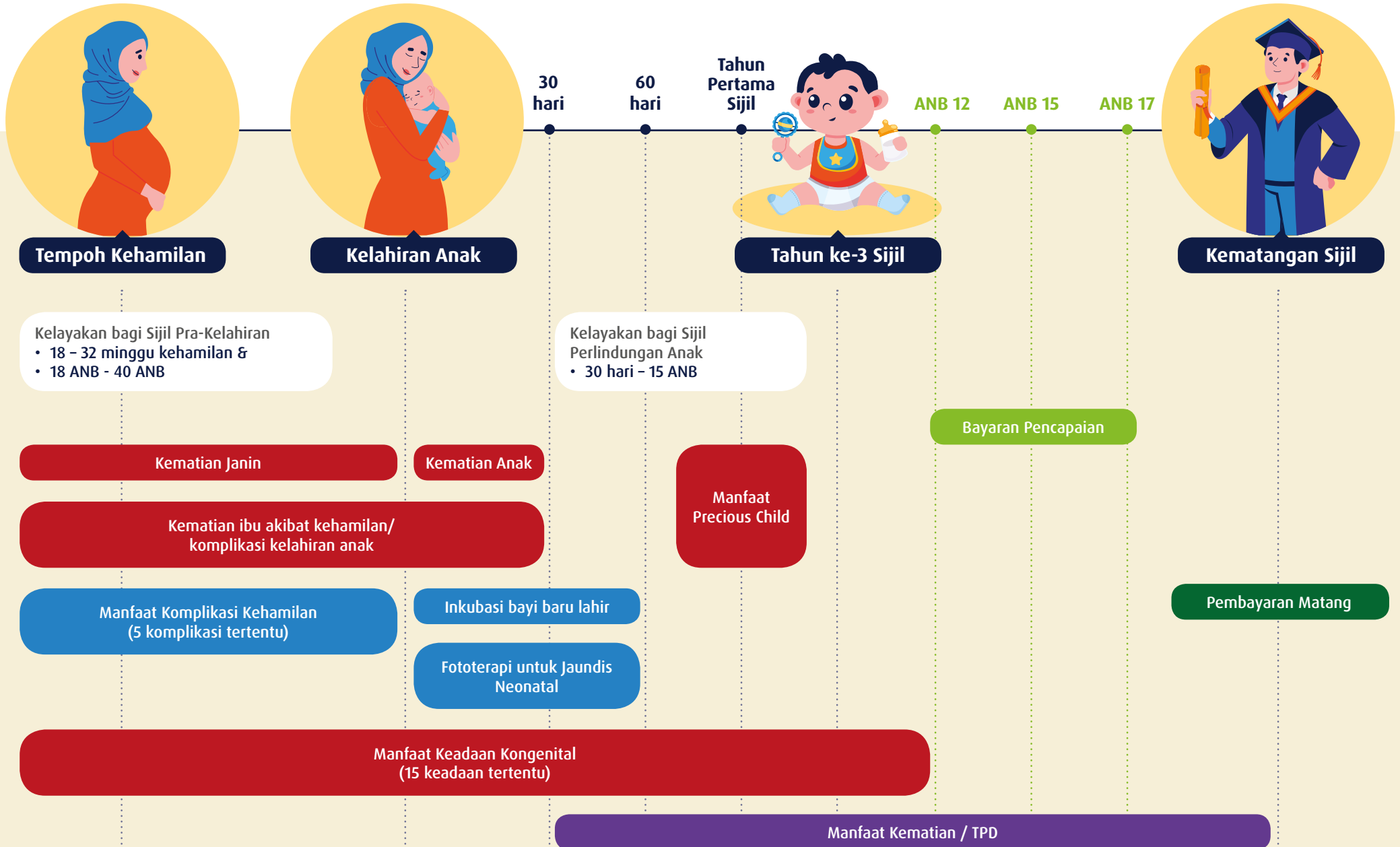

\*ANB - Umur Hari Jadi Berikutnya

## JENIS DANA TAKAFUL

### 1. Akaun Peserta (PA)

Sumbangan yang dibayar setelah ditolak Yuran Wakalah akan dimasukkan ke dalam PA. PA akan diurus dan dilabur oleh Pengendali Takaful. Nilai PA adalah berdasarkan prestasi sebenar dan pulangan pelaburan adalah tidak dijamin. Keuntungan dari pelaburan PA akan dikongsi pada kadar 90:10 di antara peserta dan Pengendali Takaful (berdasarkan prinsip Mudarabah<sup>4</sup>). Bahagian peserta akan dikreditkan ke dalam PA. Sebarang risiko pelaburan daripada PA akan ditanggung sepenuhnya oleh peserta dan nilai PA mungkin lebih rendah daripada jumlah sumbangan yang telah dibayar.

### 2. Dana Risiko Peserta (PRF)

Secara bulanan, Tabarru' yang telah ditentukan akan ditolak daripada PA ke dalam PRF berdasarkan prinsip Iltizam Bi Al-Tabarru'<sup>5</sup> untuk menyediakan perlindungan Takaful di bawah pelan ini. Manfaat Takaful yang dibayar daripada PRF adalah dijamin. Sebarang lebihan daripada PRF akan diagihkan pada kadar 50:50 di antara peserta yang layak dan Pengendali Takaful berdasarkan prinsip Ju'alah<sup>6</sup>. Bahagian lebihan peserta akan dikreditkan ke dalam PA.

## YURAN & CAJ

### 1. Yuran Wakalah

Yuran Wakalah adalah yuran pentadbiran kami yang ditolak daripada sumbangan untuk membayar perbelanjaan pengurusan dan kos pengedaran langsung, termasuk komisen. Peratusan Yuran Wakalah berbeza mengikut tempoh sumbangan dan tahun sijil seperti yang ditunjukkan di bawah:

Tempoh Sumbangan (tahun)	Tahun Sijil						7 sehingga akhir Tempoh Sumbangan
	1	2	3	4	5	6	
5	26.00%	24.00%	20.00%	19.50%	13.00%	Tidak berkenaan	
10	40.00%	34.00%	28.00%	25.00%	20.00%	19.00%	0.00%
15	52.00%	43.00%	34.00%	30.00%	23.00%	21.50%	0.00%

Di atas merupakan contoh Yuran Wakalah untuk tempoh sumbangan berbeza. Sila rujuk Illustrasi Manfaat bagi Yuran Wakalah yang tersedia bagi pelan anda.

<sup>4</sup> Mudarabah bermaksud kontrak di antara anda dan kami di mana anda menyediakan sumbangan untuk diurus oleh kami untuk tujuan pelaburan. Sebarang keuntungan pelaburan dari PA akan dikongsi antara anda dan kami dalam nisbah 90:10. Sekiranya pelaburan mengalami kerugian, kerugian akan ditanggung oleh anda, dengan syarat kerugian tersebut tidak disebabkan oleh salah laku kami (ta'addi), kecauaian (taqsir) atau pelanggaran terma-terma tertentu (mukhalafah al-shurut).

<sup>5</sup> Iltizam Bi Al-Tabarru' bermaksud komitmen untuk melakukan Tabarru'.

<sup>6</sup> Ju'alah bermaksud perjanjian di mana anda bersetuju untuk memberikan ganjaran kepada kami atas pencapaian atau prestasi baik kami dalam menguruskan PRF yang menyebabkan berlakunya lebihan dalam dana tersebut.

## 2. Tabarru'<sup>7</sup>

Tabarru' adalah bahagian daripada sumbangan yang dibayar yang akan diambil daripada PA dan diperuntukkan ke dalam PRF. Tabarru' akan digunakan untuk bantuan bersama di kalangan para peserta. Amaun Tabarru' bergantung kepada jumlah perlindungan, umur, jantina, kelas pekerjaan dan keadaan kesihatan orang dilindungi. Kadar Tabarru' adalah tidak dijamin.

## 3. Yuran Pentadbiran Bulanan<sup>7</sup>

RM5.50 akan ditolak daripada PA setiap bulan. Yuran ini bertujuan untuk perkhidmatan dan penyelenggaraan yang berkaitan dengan sijil anda.

## 4. Yuran Serahan<sup>7</sup>

Yuran Serahan seperti yang ditunjukkan di bawah akan ditolak daripada Nilai Akaun:

Tahun Sijil	Tempoh Sumbangan (tahun)			
	2 – 4	5 – 6	7 – 14	15 – 17
1	10.00%	15.00%	20.00%	25.00%
2 dan keatas	Tiada			

## 5. Yuran Pengeluaran Separa<sup>7</sup>

Yuran Pengeluaran Separa seperti yang ditunjukkan di bawah akan ditolak daripada Nilai Akaun yang dikeluarkan, tertakluk kepada yuran pengeluaran separa, pengeluaran minimum RM500 dan Nilai Akaun minimum RM1,000 selepas pengeluaran.

Tahun Sijil	Tempoh Sumbangan (tahun)			
	2 – 4	5 – 6	7 – 14	15 – 17
1	10.00%	15.00%	20.00%	25.00%
2 dan keatas	Tiada			

<sup>7</sup> Kami berhak untuk menyemak semula yuran dan caj dengan memberikan peserta notis bertulis 90 hari.



## SOALAN LAZIM

### 1. Apakah maksud Takaful?

Istilah 'Takaful' merujuk kepada skim berdasarkan persaudaraan, perpaduan dan saling membantu yang menyediakan bantuan dan pertolongan kewangan kepada peserta-peserta sekiranya diperlukan di mana peserta-peserta bersetuju untuk menyumbang bagi tujuan tersebut. Setiap peserta bersetuju untuk menyumbang berdasarkan Tabarru' (derma) yang disatukan untuk memberi manfaat semasa berlakunya kejadian malang yang dialami oleh mana-mana peserta.

### 2. Apakah umur kemasukan minimum dan maksimum bagi HLM Takaful i-EduSave Genius?

Umur kemasukan minimum dan maksimum ditunjukkan dalam jadual di bawah:

	Minimum	Maksimum
Anak	30 hari	15
Pra-Kelahiran	18 minggu kehamilan	32 minggu kehamilan
Ibu Mengandung	18	40

### 3. Apakah perlindungan minimum dan maksimum bagi pelan ini?

Jumlah Perlindungan Asas minimum bagi pelan ini adalah RM10,000 manakala Jumlah Perlindungan Asas maksimum adalah tertakluk kepada keperluan pengunderaitan.

### 4. Apakah rider yang tersedia untuk meningkatkan perlindungan saya?

Anda boleh memilih untuk melampirkan rider yang berikut kepada HLM Takaful i-EduSave Genius:

Rider	Penerangan Ringkas
Waiver of Contribution on Death & TPD (Peserta)	Rider ini akan mengecualikan baki sumbangan pada masa hadapan bergantung kepada pilihan pengecualian yang dipilih sekiranya Peserta meninggal dunia atau mengalami TPD. Anda boleh memilih untuk menyetepikan sama ada sumbangan asas, sumbangan tambahan berkala atau jumlah sumbangan.

### 5. Apakah pilihan mod dan cara pembayaran sumbangan?

Anda boleh membayar sumbangan anda secara tahunan, setengah tahunan, suku tahunan atau bulanan melalui tunai, kad kredit/debit, debit auto, debit terus, arahan tetap, Biro Perkhidmatan Angkasa (BPA) atau pembayaran e-Dompet.

## 6. Apakah pengecualian untuk HLM Takaful i-EduSave Genius?

- Tiada Manfaat Kematian kecuali Nilai Akaun akan dibayar sekiranya kematian disebabkan secara langsung atau tidak langsung oleh bunuh diri dalam tempoh dua belas (12) bulan dari tarikh permulaan atau tarikh pengembalian semula sijil, yang mana kemudian.
- Manfaat TPD tidak akan dibayar sekiranya TPD disebabkan secara langsung atau tidak langsung oleh kecederaan yang disengajakan diri ketika waras atau tidak waras atau sebarang keadaan atau hilang upaya yang telah wujud sebelum atau pada tarikh permulaan atau tarikh pengembalian semula sijil, yang mana kemudian.
- Manfaat Infant Shield tidak akan dibayar sekiranya perkara dilindungi berlaku disebabkan secara langsung atau tidak langsung oleh Keadaan Sedia Ada Ibu Dilindungi atau pengguguran kandungan secara elektif selain atas sebab perubatan.

*Nota: Senarai ini tidak lengkap. Sila rujuk Sijil Takaful untuk senarai penuh pengecualian.*

## 7. Apakah yang berlaku jika saya menamatkan sijil saya lebih awal?

Anda boleh menyerahkan sijil anda dengan memberikan notis bertulis kepada kami. Baki di dalam PA anda (jika ada) ditolak sebarang yuran serahan akan dibayar kepada anda. Walau bagaimanapun, anda dinasihati agar tidak memegang sijil ini untuk tempoh masa yang singkat memandangkan kos permulaan yang tinggi. Anda akan kehilangan manfaat di bawah sijil anda dan amaun yang akan dibayar kepada anda mungkin kurang berbanding jumlah sumbangan yang telah anda bayar.

## NOTA PENTING

1. Risalah ini memberikan ringkasan tentang ciri-ciri utama pelan Takaful dan tidak membentuk satu sijil Takaful. Anda hendaklah membaca Helaian Pendedahan Produk dan Ilustrasi Manfaat untuk maklumat tambahan dan sijil Takaful untuk terma dan syarat lengkap di bawah pelan Takaful ini.
2. Anda harus berpuas hati bahawa pelan Takaful ini adalah yang terbaik untuk memenuhi keperluan anda dan sumbangan yang perlu dibayar di bawah pelan Takaful ini adalah dalam kemampuan anda.
3. Anda harus memberikan maklumat yang mencukupi dan tepat kepada kami supaya nasihat yang sesuai dan kesesuaian pelan Takaful untuk memenuhi keperluan dan keadaan anda boleh diberikan kepada anda.
4. Anda boleh membatalkan sijil Takaful anda dengan mengembalikan sijil Takaful dalam tempoh bertenang selama 15 hari selepas penerimaan sijil Takaful. Sumbangan yang telah anda bayar ditolak sebarang perbelanjaan perubatan akan dikembalikan kepada anda.
5. Prestasi pelaburan PA anda adalah tidak dijamin. Baki PA anda mungkin tidak mencukupi untuk membayar Tabarru' dan caj berkaitan lain disebabkan oleh pulangan pelaburan yang rendah atau sebarang pengeluaran separa yang dilakukan semasa tempoh sijil. Dalam kes berikut, anda mungkin perlu membayar sumbangan tambahan jika anda mahu mengekalkan sijil Takaful anda.
6. Sekiranya sumbangan tidak dibayar, sijil Takaful anda akan kekal berkuat kuasa selagi baki di dalam PA anda mencukupi untuk menampung Tabarru' dan caj-caj berkaitan lain. Sekiranya PA anda tidak mencukupi untuk menampung semua caj dan tiada pembayaran dibuat oleh anda selepas tempoh ihsan selama 30 hari, sijil Takaful anda akan luput.
7. Penyertaan dalam sijil Takaful Keluarga sumbangan berkala adalah satu komitmen jangka masa panjang. Adalah tidak digalakkan untuk memegang pelan Takaful ini untuk tempoh masa yang singkat memandangkan kos permulaan yang tinggi.
8. Jika anda membatalkan sijil Takaful anda lebih awal, anda mungkin akan menerima amaun lebih rendah daripada amaun yang telah disumbangkan.
9. Sijil Takaful ini tidak akan memberikan apa-apa bayaran daripada PRF apabila penamatan awal atau penyerahan sijil Takaful.
10. Semua umur yang disebut di dalam risalah ini adalah berdasarkan pada umur hari jadi berikutnya.
11. Jika anda memerlukan maklumat tambahan tentang Takaful Keluarga, sila rujuk risalah insuranceinfo mengenai "Takaful Keluarga" di mana-mana cawangan kami, atau layari [www.hlmtakaful.com.my](http://www.hlmtakaful.com.my).
12. Hong Leong MSIG Takaful Berhad merupakan Pengendali Takaful yang dilesenkan di bawah Akta Perkhidmatan Kewangan Islam 2013 dan dikawal selia oleh Bank Negara Malaysia.

Untuk maklumat lanjut, sila hubungi ejen HLM Takaful yang mesra hari ini!



Diunderait oleh:

**Hong Leong MSIG Takaful Berhad 200601018337 (738090-M)**

Hong Leong MSIG Takaful Berhad merupakan ahli Perbadanan Insurans Deposit Malaysia (PIDM). Sebagai ahli PIDM, beberapa manfaat yang dilindungi di bawah sijil Takaful yang ditawarkan oleh Hong Leong MSIG Takaful Berhad dilindungi oleh PIDM daripada kehilangan sebahagian atau kesemua manfaat Takaful, sekiranya berlaku kegagalan sesebuah Pengendali Takaful. Untuk maklumat lanjut mengenai had-had perlindungan dan skop perlindungan, sila dapatkan risalah maklumat PIDM daripada Hong Leong MSIG Takaful Berhad atau layari laman web PIDM ([www.pidm.gov.my](http://www.pidm.gov.my)) atau hubungi talian bebas tol PIDM (1-800-88-1266).

**MEMBER**



**Ibu Pejabat**

Tingkat 5, Menara B, PJ City Development,  
No. 15A, Jalan 219, Seksyen 51A,  
46100 Petaling Jaya,  
Selangor, Malaysia.  
Tel: 03-7650 1800

Untuk maklumat lanjut, sila layari [www.hlmtakaful.com.my](http://www.hlmtakaful.com.my) atau [fb.com/HongLeong.MSIG.Takaful](https://fb.com/HongLeong.MSIG.Takaful)